

3^a



11 a 15 de
Novembro de 2021

EXPO PRATA

2^a Agro Feira SICREDI

CON
VIVÊNCIA

Bem-Vindos
EXPOSITORES

Nova Prata te Espera!



3^a
EXPO PRATA
2^a Agro Feira SICREDI

11 a 15 de
Novembro de 2021

CONVIVÊNCIA



**FALTAM
POUCOS DIAS
PARA CONVIVERMOS
NA NOSSA EXPO PRATA!!!**

Promoção

EXPOSIÇÕES, FEIRAS E
EVENTOS DA CAPITAL
NACIONAL DO BASALTO

Apoio



MUNICÍPIO DE
NOVA PRATA



Nova Prata



3^a
EXPO PRATA
2^a Agro Feira SICREDI



11 a 15 de
Novembro de 2021

CONVIVÊNCIA



MAPAS

Vista aérea do parque



LEGENDA DOS LOCAIS

- Lanches e Gastronomia das Etnias
- Estacionamento PNE
- Parque Infantil
- Restaurante do CTG
- Estacionamento Visitantes
- Passeio de Helicóptero
- Espaço Convivência EMATER
- Estacionamento PNE
- Palco 1 . Shows LIC
- Entrada Principal
- Entrada Expositores
- Expositores Veículos e Diversos
- Expositores Agronegócio 2^a Agro Feira Sicredi
- Expositores Internos
- Estacionamento expositores
- Espaço da Comunicação
- Espaço Saúde e Segurança

Pórtico do CTG Querência do Prata



MAPA COMERCIAL INTERNO

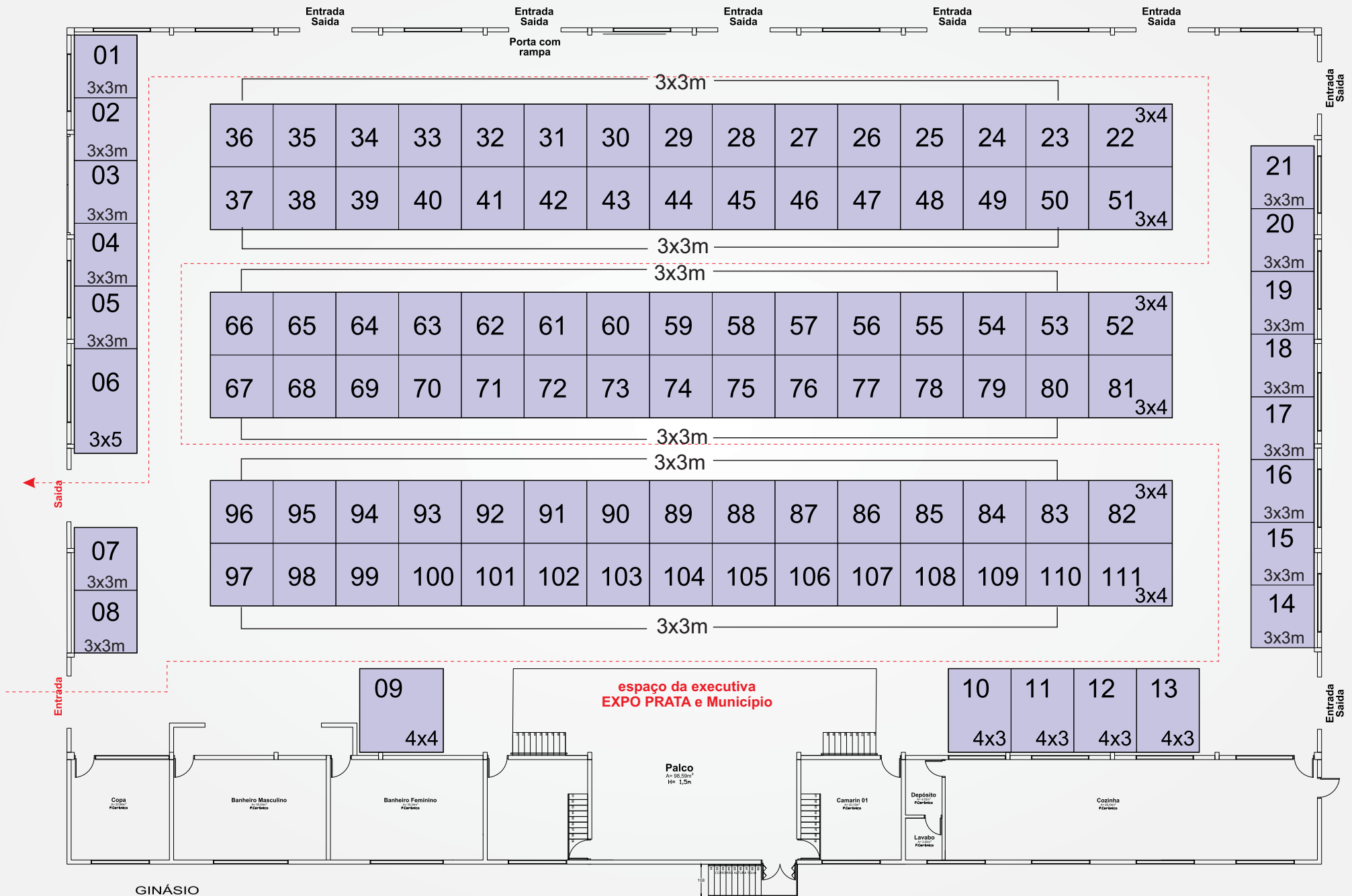

ESPAÇO DO PALCO CULTURAL / GASTRONOMIA DAS ETNIAS E LANCHES

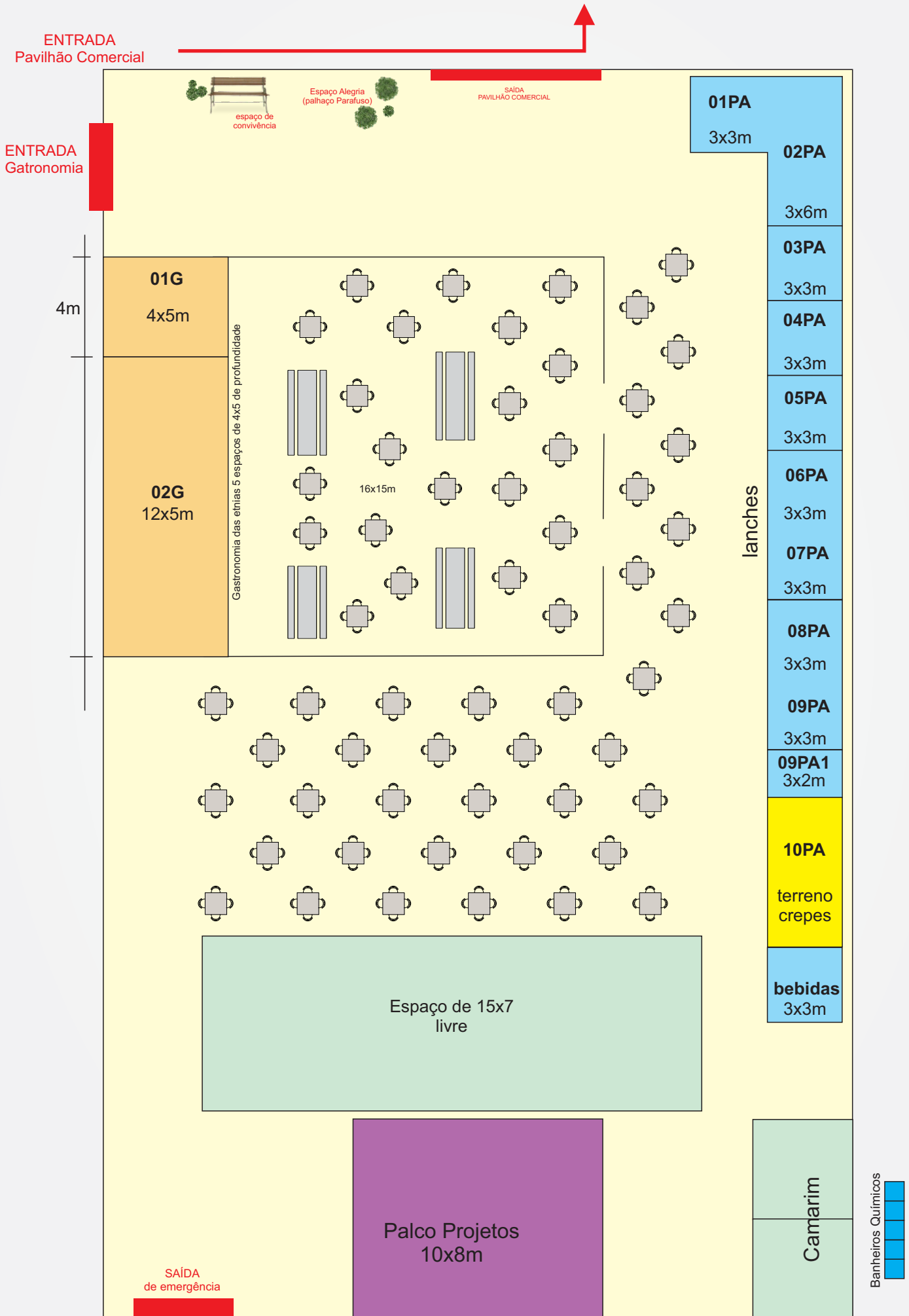

entrada/saída

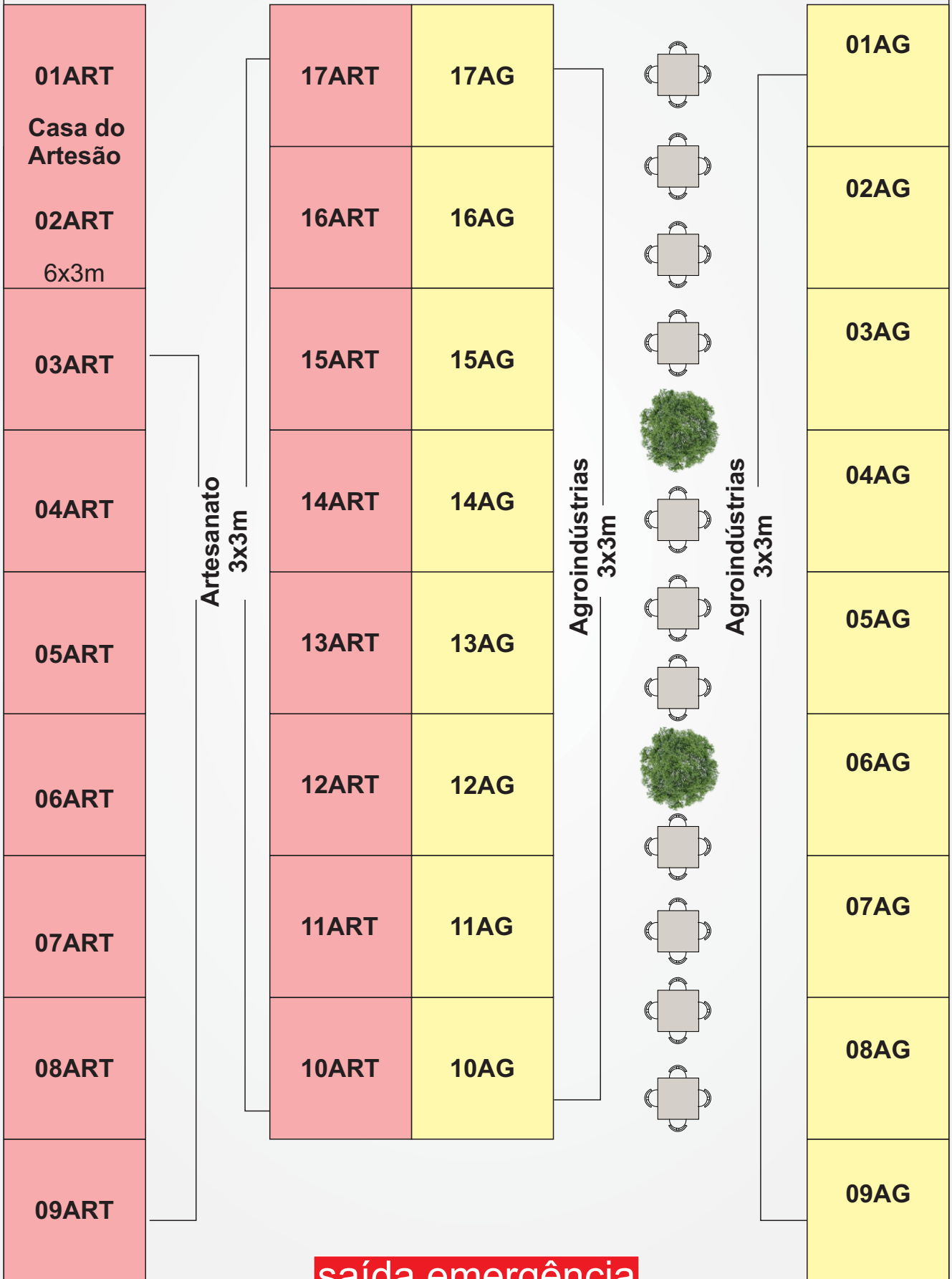

ESPAÇO EXPOSITORES EXTERNOS VEÍCULOS E DIVERSOS

entrada

saída

01EX
Floricultura

10EX e 11EX
40x10m

02EX
14x15m

03EX
14x15m

04EX
12x15m



entrada
PRINCIPAL CTG

ESTACIONAMENTO
AGRONEGÓCIO

Basalteiros

01AGN

15X15M

02AGN

15X15M

03AGN

04AGN

05AGN

06AGN

07AGN

08AGN

09AGN

10AGN

11AGN

12AGN

13AGN

14AGN

15AGN

16AGN

17AGN

18AGN

19AGN

20AGN

21AGN

22AGN

23AGN

terrenos de
13(prof)x10m(largura)

CIRCULAÇÃO DE PEDESTRES

CIRCULAÇÃO DE PEDESTRES

AFUVI

ESTACIONAMENTO
VISITANTES

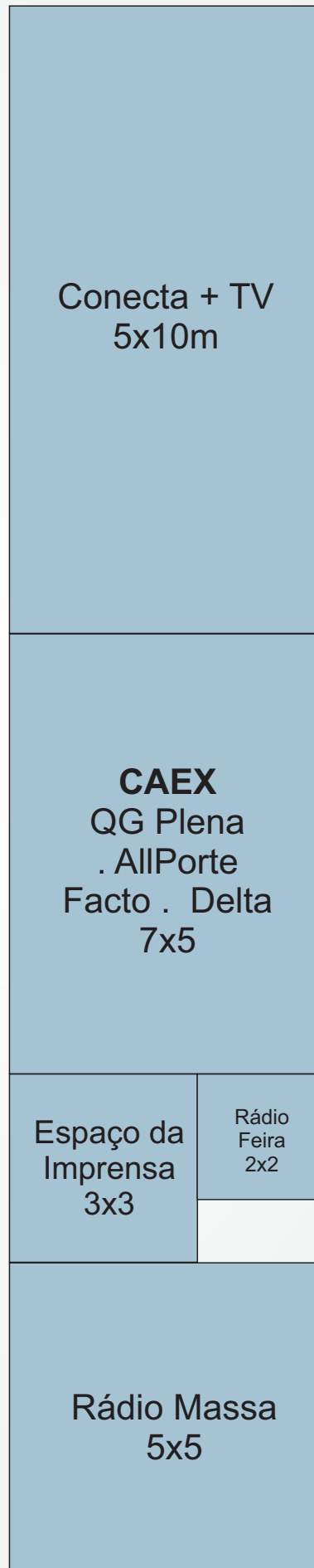
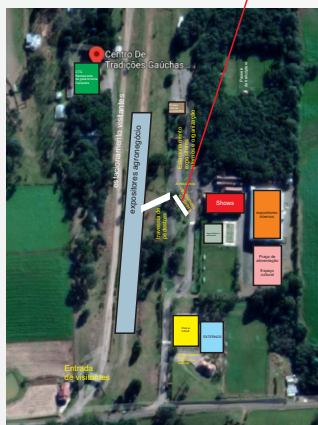

Conecta + TV
5x10m

CAEX
QG Plena
. AllPorte
Facto . Delta
7x5

Espaço da
Imprensa
3x3

Rádio
Feira
2x2

Rádio Massa
5x5



LOCALIZE-SE

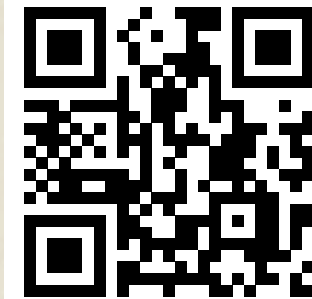

Complexo AFUVI
Associação dos Funcionários da Vipal
e CTG Querência do Prata
Linha Severino Ribeiro na cidade de Nova Prata- RS

Curta nossa FANPAGE: **Expo Prata**

LOCALIZE-SE

LEIA O QR.CODE E SAIBA COMO CHEGAR NO COMPLEXO DO EVENTO

3^a



11 a 15 de
Novembro de 2021

EXPO PRATA

2^a Agro Feira SICREDI



CREDENCIAMENTO

CRENCIAMENTO

- As CREDENCIAIS devem ser retiradas no CAEX da Plena Eventos, junto ao Espaço da Comunicação, na frente do salão da AFUVI, a partir de quarta-feira, dia 10 de novembro, às 10h e encerrando a entrega às 10h do dia 11 de novembro, com identificação da pessoa responsável e as credenciais serão identificadas com o nome da empresa;
- Serão entregues 03 credenciais por estande/espço adquirido;
- Cada empresa expositora terá direito a 1 credencial para estacionamento;
- Não serão entregues credenciais em branco.

OBS: As credenciais de Expositor darão acesso livre ao espaço destinado aos expositores somente, não valendo para estacionamento no espaço de visitantes.



- Expositores Internos
- Expositores Externos
- Organização
- Imprensa
- Agroindústria
- Agronegócio
- Artesanato
- Gastronomia
- Serviço

CREDENCIAIS

3^a
EXPO PRATA
2^a Agro Feira SICREDI



11 a 15 de
Novembro de 2021

CON
VIVENCIA



QUANDO ACONTECE

QUANDO ACONTECE

Item	Data	Início	Término
Início da montagem (montadora)	em andamento		
Entrada de equipamentos pesados por expositor	08, 09 e 10 de novembro	8h	20h
Montagem, decoração e finalização pelo expositor	08, 09 e 10 de novembro	8h	20h
Estande finalizado	11 de novembro, 12h (impreterivelmente)		

Fechado para organização	Data	Início	Término
Horário circulação (entrada/saída) reposição de mercadoria durante o evento	durante o evento	8h	9h30min
Abertura oficial para visitantes	11 de novembro	14h	22h
Horário de visitação	12, 13 e 14 de novembro	10h	22h
Horário de visitação	15 de novembro	10h	18h

Abastecimento dos estandes do comércio	até 9h30min da manhã, durante a feira		
Abastecimento dos estandes do comércio durante o horário de visitação ao evento	Somente com AUTORIZAÇÃO prévia da comissão do evento		
Desmontagem de equipamentos portáteis	15 de novembro	18h15min	22h
Retirada de equipamentos pesados	16 de novembro	8h	18h
Desmontagem pela Montadora Oficial	a partir do dia 16 de novembro	8h	20h

3^a
EXPO PRATA
2^a Agro Feira SICREDI



11 a 15 de
Novembro de 2021

CON
VIVENCIA



REGRAS GERAIS E INFORMAÇÕES

REGRAS GERAIS E INFORMAÇÕES

SEGURANÇA

- É de responsabilidade do expositor a guarda de todos os materiais expostos em seu Estande. A segurança geral do Evento não se responsabiliza pelos materiais deixados em cada Estande, principalmente durante a abertura ao público visitante do Evento (Materiais faltosos ou danificados da estrutura locada pelo evento, serão cobrados do Expositor);
- A Organização manterá seguranças nos locais de entradas e saídas, e vigilantes de ronda exclusivamente nas áreas comuns, durante o período de 08.11 (a partir das 18h) a 16.11 às 12h. Assim como monitoramento com câmaras de vídeo distribuídas por todo complexo do evento. Os EXPOSITORES que optarem por serviço próprio de segurança, deverão efetuar o credenciamento da empresa contratada, e enviar a documentação necessária para a ORGANIZAÇÃO.

REGRAS GERAIS E INFORMAÇÕES

EXPOSITORES EXTERNOS

- . Extintores de Incêndio: Estandes Externos deverão obrigatoriamente possuir 1 extintor de incêndio conforme Decreto Estadual nº 38089/93, ABC 4kg.
- . Bebida alcoólica nos expositores: Não será permitido a oferta de bebidas alcoólicas dos Expositores aos visitantes no estande. Caso o expositor queira oferecer será permitido somente em bares e restaurantes do evento. Sendo esta norma rigorosamente fiscalizada.
- . É proibida a produção de fogo em qualquer espaço sem autorização da organização do evento.



REGRAS GERAIS E INFORMAÇÕES

Expositores INTERNOS

- Montadora Oficial: A montadora oficial do evento entregará os estandes aos expositores INTERNOS com montagem básica nas seguintes condições: Piso com forração na cor grafite; Paredes divisórias em TS branco sustentado em sistema de alumínio com altura de frente de 2,70m total, com testeira reta; 01 Lâmpada HO; 01 Tomada padrão universal;
- Não será permitido materiais fora do estande. Ex: materiais expostos na testeira do estande (poluição visual);

Expositores PRAÇA DE ALIMENTAÇÃO

- Para Expositores da praça de alimentação o espaço fornecido será de 3mx3m. A organizadora oferecerá também cobertura de toda Praça de alimentação, mesas e cadeiras para o espaço comum aos visitantes. Além de paredes divisórias em TS branco com testeira reta; 01 Lâmpada HO; 01 Tomada padrão universal; **IMPORTANTE:** Testeira frontal com identificação padronizada, com o nome do Expositor, conforme no contrato. Caso o expositor não queira a testeira padrão, necessita solicitar por escrito a CONTRATADA através do responsável pela venda do espaço, dr. Ariovaldo pelo fone 54.3242.2822, para o mesmo comunicar a montadora, não implicando em nenhum abatimento do valor de locação do espaço.
- Gastronomia Típica:** Identidade padrão

REGRAS GERAIS E INFORMAÇÕES



Autorização de Instalação: O Expositor estará autorizado a se instalar na 3ª Expo Prata e 2ª Agro Feira Sicredi, somente mediante a quitação completa do contrato e retirando no portão de entrada do espaço do evento (AFUVI), da “AUTORIZAÇÃO DE INSTALAÇÃO”, na hora da chegada. A Autorização de Instalação será exigida de todos os expositores no ato da montagem pelos responsáveis pela venda dos espaços. A falta do documento “AUTORIZAÇÃO DE INSTALAÇÃO” expedida pela Expo Prata, poderá implicar no impedimento de sua instalação no local de exposição, sem qualquer reembolso a CONTRATANTE de qualquer valor que já tenha sido pago.

Acesso dos Expositores aos estandes para reposição de mercadorias:

Os expositores serão orientados no momento do credenciamento sobre portões e acessos para reposição de mercadores, obedecendo os horários permitidos pela organização do evento.

- O Expositor terá acesso ao Parque de Eventos, nos dias de funcionamento no máximo 60 minutos antes de sua abertura, podendo permanecer na área até 30 minutos após o encerramento das atividades diárias. Caso necessite alteração nestes horários, o Expositor deverá solicitar junto à Comissão Organizadora.

INTERNET: O evento fornecerá internet de boa qualidade para uso dos expositores. Fica proibida a distribuição da senha do expositor para visitantes. A senha será passada no momento do credenciamento.

MÁQUINAS DE CARTÃO DE CRÉDITO: Por conta de cada expositor. Caso o Expositor necessite de cabo de internet, deverá solicitar à organização, com 10 dias de antecedência e o custo será por conta do expositor.

AUTORIZAÇÃO DE INSTALAÇÃO



AUTORIZAÇÃO DE INSTALAÇÃO

A 3ª EXPO PRATA e 2ª Agro Feira Sicredi 2021, realizada pela EXPOSIÇÕES, FEIRAS E EVENTOS DA CAPITAL NACIONAL DO BASALTO, pessoa jurídica de direito privado, inscrita no CNPJ sob nº 11.202.920/0001-09, com sede na Av. Cônego Peres, 140, na cidade de Nova Prata – RS, por este instrumento legal nomeia e autoriza a empresa

Contrato nº _____ Estande nº _____, a instalar os equipamentos necessários para sua participação na 3ª Expo Prata, de 11 a 15 de novembro de 2021, dentro do espaço contratado.

A PROMOTORA

Thiago Giaretta

Presidente da EXPOSIÇÕES, FEIRAS

E EVENTOS DA CAPITAL NACIONAL DO BASALTO

REGRAS GERAIS E INFORMAÇÕES

- A limpeza e organização do espaço (estande) é por conta de cada expositor, não podendo este colocar o lixo no chão dos corredores;
- A alimentação também é por conta de cada expositor, havendo possibilidade de lanches na praça de alimentação ou almoço no restaurante do parque;
- Pedimos cautela na instalação de aparelhos elétricos (ventiladores, frigobar, etc) para evitar queda de energia;
- Para maior privacidade de seu espaço, é indicado aos expositores fechar com tecido ou similar a frente do seu estande durante a noite;
- Pedimos cautela em deixar notebooks, celulares e outros objetos em vista para evitar transtornos.
- Pedimos que todos leiam o regulamento e contrato para melhor entendimento do evento;

PROTOCOLO DE CUIDADOS SANITÁRIOS DURANTE A REALIZAÇÃO DA 3^a EXPO PRATA

O evento, 3^a Expo Prata 2021, seguirá o seguinte protocolo sanitário:

GERAL:

Acontecerá a triagem na entrada do parque de eventos da 3^a Expo Prata 2021, utilizando medição de temperatura corporal por infravermelho, antes que os trabalhadores iniciem suas atividades, inclusive terceirizados, prestadores de serviços e clientes. Caso a temperatura seja igual ou superior a 37,5 graus, o cidadão será impedido de entrar no evento e o mesmo será orientado a buscar atendimento em serviço de saúde.

Comunicação referente aos cuidados contra a COVID-19

Desde a entrada do parque serão distribuídos, em vários pontos de circulação, cartazes com orientações dos cuidados, bem como a rádio feira, que estará em funcionamento no parque, durante o período aberto ao público (8:30h às 22h), estará dando orientações, fazendo entrevistas educativas referente aos cuidados necessários.

O visitante deve obedecer às seguintes regras:

- usar máscara tapando o nariz e a boca;
- realizar higiene frequente das mãos;
- não aglomerar e procurar espaços com menos circulação de pessoas;
- alimentar-se somente nos locais específicos e definidos para isso;
- atentar para a lotação dos locais com teto de ocupação permitido;
- orientar a ida ao evento nos dias e horários que tendem a ter menor público (dias de semana, durante a manhã) se possível.

PROTOCOLO DE CUIDADOS SANITÁRIOS DURANTE A REALIZAÇÃO DA 3^a EXPO PRATA

Processo de triagem

Todas as pessoas passarão por triagem cada vez que acessarem o Parque de Exposições da 3^a Expo Prata. Haverá verificação de temperatura e orientação quanto ao uso da máscara e demais regras sanitárias. Só será autorizada a entrada de quem estiver com boas condições de saúde. Máscara, álcool gel e higienização. O uso de máscara será obrigatório. Dentro do parque, haverá dispensers de álcool gel e lavatórios de mãos em pontos estratégicos.

ATENÇÃO | IMPORTANTE

Teste de Covid para trabalhadores

Será obrigatório estar vacinado contra o coronavírus bem como apresentar a carteira de vacinação para participar do evento. O público interno (expositores, copromotores e trabalhadores em geral), que estará presente durante os cinco dias de Expo Prata, serão avaliados diariamente quanto a temperatura e terão obrigatoriedade de uso de máscara bem como respeitar o distanciamento ditados pelo protocolo estadual vigente na data.

Atividades proibidas

Estarão proibidas as seguintes atividades dentro do parque: eventos como happy hour e coquetéis, entre outros; oferta de produtos para degustação; excursões; atividades promocionais ou ações que possam gerar aglomeração de pessoas; música alta que prejudique a comunicação entre clientes.



PROTOCOLO DE CUIDADOS SANITÁRIOS DURANTE A REALIZAÇÃO DA 3^a EXPO PRATA

ATENÇÃO | IMPORTANTE

Alimentação

O comércio de alimentos e bebidas será realizado exclusivamente em espaços locados com a organização do parque e em local sinalizado e específico, ficando proibido o comércio ambulante. O público não poderá consumir alimentos ou bebidas quando em movimento na praça de alimentação, nos pavilhões e nas áreas de circulação do parque – o consumo só será permitido em locais próprios e devidamente sinalizados para este fim.

Os restaurantes do CTG e da AFUVI, dentro do Parque de Eventos, deverão seguir os mesmos regramentos previstos para os demais serviços de alimentação. Deverão ter separação física do restante do pavilhão, com distanciamento compatível e suficiente para evitar a formação de filas.

As bancas que comercializarem alimentos e bebidas para consumo imediato, como sucos e pastéis, entre outros, deverão orientar os clientes a usar mesas e espaços exclusivos para isso, podendo ser no próprio espaço dos restaurantes.

Os serviços de alimentação deverão ter sistema de buffet com protetor salivar, servido por funcionário(s), autorizar apenas clientes sentados e em grupos de até cinco pessoas. É vedada a permanência de clientes em pé durante o consumo de alimentos ou bebidas.



DICAS IMPORTANTES PARA O EXPOSITOR

EXPOSITOR: FAÇA UM TRABALHO PRÉ-FEIRA:

- . Faça post/card marcando a Expo Prata;
- . Preparativos: envio de convites para clientes e fornecedores;
- . Utilize seus anúncios de rádio, jornal, fan Page... para divulgar que sua empresa estará participando do evento;

DECORAÇÃO:

- . Planejamento da colocação de produtos e decoração (decorar dentro do mote do evento ConVivência, detalhes dentro da Etnias (Polonesa, Italiana, Alemã e Afro) etc. ex: indumentárias, quadros com imagens, ...).

Tenha em seu espaço material de apoio:

- . Cartão da empresa, folder, brindes.... promoção para cadastro.

Preparação da equipe:

- . Sua equipe deve saber muito sobre o produto...estar sempre com um sorriso para receber o visitante.

Pós-feira

- . Enviar para seus visitantes mensagem de agradecimento.

FORNECEDORES DO EVENTO

SUORTE GERAL AOS EXPOSITORES:

Ademar Vivan: 54 99239.4228

SUORTE TÉCNICO AOS EXPOSITORES:

Plena Eventos

Contato em horário comercial: Marly 54.99666.0629

MONTADORA OFICIAL:

ALLPORTE Montadora

Contato em horário comercial: Claiison Dal Magro: 54.9 9948.1735

LIMPEZA:

Ambiental Serviços

Contato em horário comercial: Sadi 54. 9 9900,9494

SEGURANÇA:

FALCON Segurança e Disciplina

Contato emergência: 54. 9 9151.0033

DISTRIBUIDORA DE BEBIDAS:

Bebidas Rio Sul

Contato em horário comercial: Isauro 54.9 9997.8972

3^a
EXPO PRATA
2^a Agro Feira SICREDI



11 a 15 de
Novembro de 2021

CON
VIVENCIA



PROGRAMAÇÃO GERAL
SUJEITA A ALTERAÇÕES



PROGRAMAÇÃO

LEGENDA DOS LOCAIS

-  COMPLEXO DO EVENTO
-  PALCO 1
-  PALCO PRAÇA DE ALIMENTAÇÃO
-  RESTAURANTES DO PARQUE
-  SALÃO DO CTG

11.11 QUINTA-FEIRA		
QUANDO?	O QUÊ?	ONDE?
14H	ABERTURA DA VISITAÇÃO FEIRA	
15H ÀS 17H	APRESENTAÇÕES DE TALENTOS LOCAIS E REGIONAIS	
15H30MIN	REUNIÃO DA AMESNE E ENCONTRO DAS PRIMEIRAS DAMAS	
18H	CERIMONIAL DE ABERTURA OFICIAL DA 3ª EXPO PRATA E 2ª AGRO FEIRA SICREDI, COM PARTICIPAÇÃO ESPECIAL DE RODRIGO SOLTTON	
19H	ESPETÁCULO MUSICAL COM RODRIGO SOLTTON	
20H30MIN	JANTAR ESPECIAL	
22H	ENCERRAMENTO DA VISITAÇÃO À FEIRA	

12.11 SEXTA-FEIRA		
QUANDO?	O QUÊ?	ONDE?
10H	ABERTURA DA VISITAÇÃO FEIRA	
10H ÀS 12H	PALESTRAS E WORKSHOP PROMOVIDOS PELO SICREDI	
11H	APRESENTAÇÕES DE TALENTOS LOCAIS E REGIONAIS	
13H	SHOW COM ALUNOS DA ESCOLA DE MÚSICA ARTE E CORDAS. - GRUPO AIKA - AMANDA BOITO - KAUAN DE MELO ZEMBRUSKI - MÚSICO E COMPOSITOR LANÇANDO SUA MÚSICA DE TRABALHO UM DIA DE RODEIO	
14H	APRESENTAÇÃO DO GRUPO AFRO DE NOVA PRATA	
14H30MIN	APRESENTAÇÕES DE TALENTOS LOCAIS E REGIONAIS	
14H	SAMU: 1º RCP DAY Treinamento com Simulação Realística de RCP (Resuscitação Cardiopulmonar): Auxílio e Orientação à Comunidade	
16H	APRESENTAÇÃO GRUPO ABADÁ - CAPOEIRA	
18H	APRESENTAÇÃO DA ESCOLA DE DANÇAS PA'BAILAR	
18H30MIN	ORQUESTRA DE SOPROS DE NOVA PRATA	
20H	CORO ARMORIAL DE NOVA PRATA	
20H30MIN	SHOW COM PER TUTTE L'ETA	

21H	SHOW COM DÉLCIO TAVARES	
22H	SHOW COM SEDAN 1300. ROCK GAUDÉRIO	
22H	ENCERRAMENTO DA VISITAÇÃO À FEIRA	

13.11 SÁBADO		
QUANDO?	O QUÊ?	ONDE?
10H	ABERTURA DA VISITAÇÃO FEIRA	
10H ÀS 12H	PALESTRAS E WORKSHOP PROMOVIDOS PELO SICREDI	
11H ÀS 14H45MIN	APRESENTAÇÕES DE TALENTOS LOCAIS E REGIONAIS	
13H	SAMU: 1º RCP DAY Treinamento com Simulação Realística de RCP (Resuscitação Cardiopulmonar): Auxílio e Orientação à Comunidade	
15H	GRUPO KALINA – DANÇAS POLONESAS	
17H	ORQUESTRA DE TEOTÔNIA	
20H	APRESENTAÇÃO DO BAILADINHO GAÚCHO	
20H30MIN	APRESENTAÇÃO BAILADO GAÚCHO FOLCLORE, ARTE E DANÇA	
20H	JANTAR	
21H	APRESENTAÇÃO DO GRUPO CALA	
22H	SHOW COM DUCA LEINDECKER	
22H	ENCERRAMENTO DA VISITAÇÃO À FEIRA	

14.11 DOMINGO		
QUANDO?	O QUÊ?	ONDE?
10H	ABERTURA DA VISITAÇÃO FEIRA	
11H ÀS 14H	APRESENTAÇÕES DE TALENTOS LOCAIS E REGIONAIS	
12H	ALMOÇO	
14H ÀS 16H	CENTRO DE CULTURA ESPANHOLA. GRUPO DE DANÇAS HIJOS DEL SOL SOCIEDADE CULTURAL HOLANDESA DE IJUÍ. GRUPO DE DANÇAS WINDMOLEN CENTRO CULTURAL SUECO DE IJUÍ. GRUPO DE DANÇAS SVENSKA DANSER	
16H	THE BEATLES NO ACORDEON COM DIEGO DIAS	
17H	CTG RETORNO À QUERÊNCIA	
17H45MIN	CTG QUERÊNCIA DO PRATA	
19H	SHOW COM TCHÊ BARBARIDADE	
22H	ENCERRAMENTO DA VISITAÇÃO A FEIRA	

15.11 SEGUNDA-FEIRA FERIADO		
QUANDO?	O QUÊ?	ONDE?
10H	ABERTURA DA FEIRA PARA VISITAÇÃO	
11H	APRESENTAÇÕES DE TALENTOS LOCAIS E REGIONAIS	
12H	ALMOÇO	
14H	APRESENTAÇÃO DO TRIO HARMONY	
14H30MIN	APRESENTAÇÃO DUO UOMINI	
15H	ORQUESTRA JOVEM DE NOVA PRATA	
15H50MIN	CERIMONIAL DE ENCERRAMENTO DA 3ª EXPO PRATA e 2ª AGRO FEIRA SICREDI	
16H	SHOW COM CLAU E VANESSA	
18H	ENCERRAMENTO DA VISITAÇÃO	

DURANTE O EVENTO HAVERÁ



- . ÁGUA QUENTE E ERVA-MATE XIMANGO | GRATUITO
- . PARQUE INFANTIL
- . ARTESANATO E AGROINDÚSTRIAS
- . CAMPEONATOS E MOSTRA DE JOGOS DIVERSOS
- . PRAÇA DE ALIMENTAÇÃO
- . RESTAURANTES: GASTRONOMIA DAS ETNIAS AFRO, ALEMÃ, ITALIANA E POLONESA | RESTAURANTE DO CTG
- . 2ª AGRO FEIRA SICREDI
- . OFICINAS DE GASTRONOMIA DA EMATER
- . PASSEIO DE HELICÓPTERO
- . FEIRA COMERCIAL
- . MOMENTO DE ESPIRITUALIDADE
- . PASSEIO DE DINDINHO
- . E MUITO MAIS...



Ministério do Turismo e Secretaria do Estado da Cultura apresentam:



3^a EXPO PRATA
2^o Agro Feira SICREDI

CONVIVÊNCIA

Nova Prata . RS

11 a 15 de Novembro de 2021



TCHÊ BARBARIDADE

CLAUS E VANESSA

DUCA LEINDECKER

SEDAN 1300

RODRIGO SOLTTON

DÉLCIO TAVARES

Complexo AFUVI e CTG Querência do Prata
Linha Severino Ribeiro | Nova Prata | RS

DURANTE O EVENTO HAVERÁ

- . PASSEIO DE HELICÓPTERO
- . ÁGUA QUENTE E ERVA-MATE GRATUITAS
- . PARQUE INFANTIL
- . ARTESANATO E AGROINDÚSTRIAS
- . CAMPEONATOS E MOSTRA DE JOGOS DIVERSOS
- . PRAÇA DE ALIMENTAÇÃO
- . GASTRONOMIA DAS ETNIAS AFRO, ALEMÃ, ITALIANA E POLONESA

- . RESTAURANTE DO CTG E
- . 2^o AGRO FEIRA SICREDI
- . OFICINAS DE GASTRONOMIA DA EMATER
- . FEIRA COMERCIAL
- . MOMENTO DE ESPIRITUALIDADE
- . ESPAÇO DA EMATER COM PÃES E CUCAS DE FORNO A LENHA, FEITOS NA HORA



Promoção

EXPOSIÇÕES, FEIRAS E EVENTOS DA CAPITAL NACIONAL DO BASALTO

Apoio



MUNICÍPIO DE NOVA PRATA



Patrocinadores

REGGLA
Elas Pulado



NOVA PRATA CONVIDA PARA CONHECER A mesela de culturas da região
EXPOPRATA.COM.BR

Assessoria Geral



Produção Cultural



Financiamento



NOVAS FAÇANHAS NA CULTURA

Realização

SECRETARIA ESPECIAL DA CULTURA

MINISTÉRIO DA TURISMO



3^a
EXPO PRATA
2^a Agro Feira SICREDI



11 a 15 de
Novembro de 2021

CON
VIVENCIA

DESEJAMOS SUCESSO!



Promoção

EXPOSIÇÕES, FEIRAS E
EVENTOS DA CAPITAL
NACIONAL DO BASALTO

Apoio



MUNICÍPIO DE
NOVA PRATA



P
L
E
N
A